

TELEVISIONE

Beatrice Luzzi: «Attaccata dal branco». Cosa è successo durante la gita fuori dalla Casa

Marco Maddaloni ha accusato la gieffina di aver condizionato per mesi il percorso e le scelte di Vittorio Menozzi all'interno del reality



di Cristina Siciliano

Domenica 11 Febbraio 2024 Ultimo aggiornamento 10:04



LOL news
Non esiste tregua tra Massimiliano Varrese e Beatrice Luzzi, tra le continue tensioni che si manifestano tra di loro all'interno della casa del Grande Fratello.



Sempre lei, la queen di questa nuova edizione del **Grande Fratello: Beatrice Luzzi**. La gieffina, sempre al centro delle polemiche all'interno della Casa più spiata d'Italia, ha ormai preso le distanze da **Vittorio Menozzi**. Nelle ultime ore, Beatrice ha così rivelato che durante la gita organizzata dalla produzione del reality condotto da Alfonso Signorini, è stata «attaccata dal branco».

**RADIOLOGIA • CARDIOLOGIA
ANALISI CLINICHE
VISITE SPECIALISTICHE**

Napoli, Via Miano 184 • 081 543 32 21
www.diagnosticasalus.it
Dir. San. Dott. G. D'Elia

salus
CENTRO DIAGNOSTICO

LOLnews

Proprio durante
l'ultima puntata il
Varrese non ha
perso l'occasione
per scagliarsi
contro la
coinquilina.

Per gentile concessione dell'ufficio stampa Endemol Shine Italy

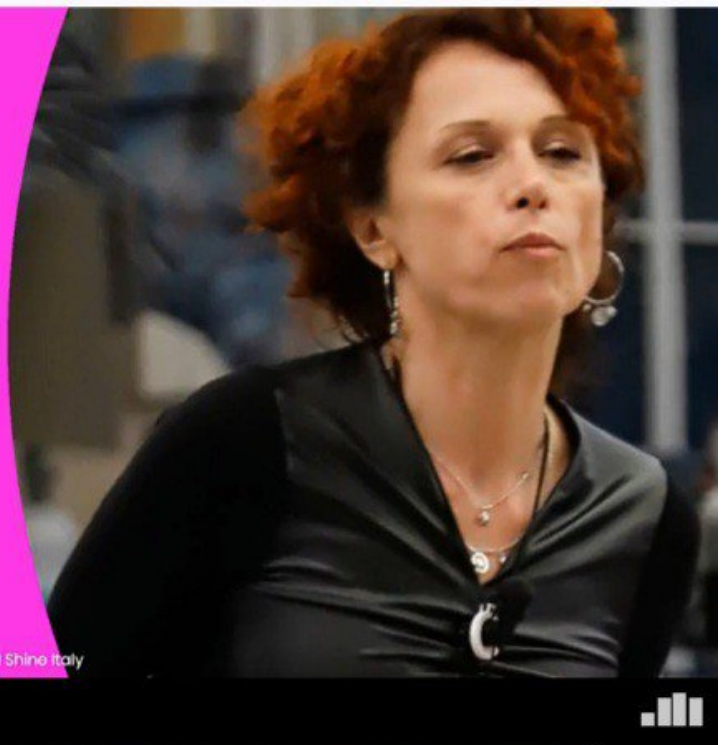

Stando alle parole dell'attrice, sembrerebbe che **Marco Maddaloni** abbia accusato Beatrice di aver condizionato per mesi il percorso e le scelte di Vittorio Menozzi.

«lo ho sempre difeso Vittorio anche quando non c'entravo e il contrario non è mai accaduto - ha sottolineato Beatrice Luzzi -.

**Lo sport
ci unisce.**



Solo con
PENNY
CASH
back





E il "dispettoso" Grande Fratello ha scelto loro due, già "nemici", come capitani in una sfida di creatività.

Da questo collegamento: [Vittorio e Maddaloni: la sfida di creatività](#)



Ma la cosa più orribile di tutte quelle che mi ha fatto Vittorio? Sai, in diretta in puntata può giustificarsi dicendo che non ha il coraggio. Però l'altro giorno che siamo usciti ed eravamo sulle scale del ristorante, sono stata attaccata dal branco. E a un certo punto Maddaloni ha detto una cosa assurda. Sì ha detto che io per tre mesi e mezzo ho condizionato il percorso di Vittorio, no, anzi, ha detto che l'ho deviato».

«Lo sanno tutti che io l'ho sempre aiutato a venire fuori - ha continuato Beatrice Luzzi - E davanti a Maddaloni che dice una cosa così grave, nemmeno in quella situazione parli? Nemmeno lì ha avuto il coraggio di dire 'non mi ha mai manipolato, semmai è il contrario, mi è sempre stata vicina».

LOL news



E il "dispettoso" Grande Fratello ha scelto loro due, già "nemici", come capitani in una sfida di creatività.

Per gentile concessione dell'Ufficio Stampa di Grande Fratello

This video will resume in 5 seconds

Scopri di più

MagicLand
La capitale del divertimento

BAMBINI*

DAL 22 AGOSTO ALL'8 SETTEMBRE
su magicland.it

I bambini sotto i 100 cm entrano gratis

anziché ~~19,90€~~

9,90€

*PER I BAMBINI DA 100 CM A 140 CM

da

Annuncio: (0:05)

La gieffina ha concluso: «Adesso basta, i non ho più voglia di essere usata e strumentalizzata - ha spiegato Beatrice Luzzi - In questi mesi avevo già avuto tante piccole prove che non potevo fidarmi, quindi adesso basta. Per carità non è una brutta persona da buttare. Parlo di questo contesto ovviamente. Mi sono accorta di non poter contare su di lui in termini privati o pubblici. Anche sulla storia di mio padre. Quindi meglio così».